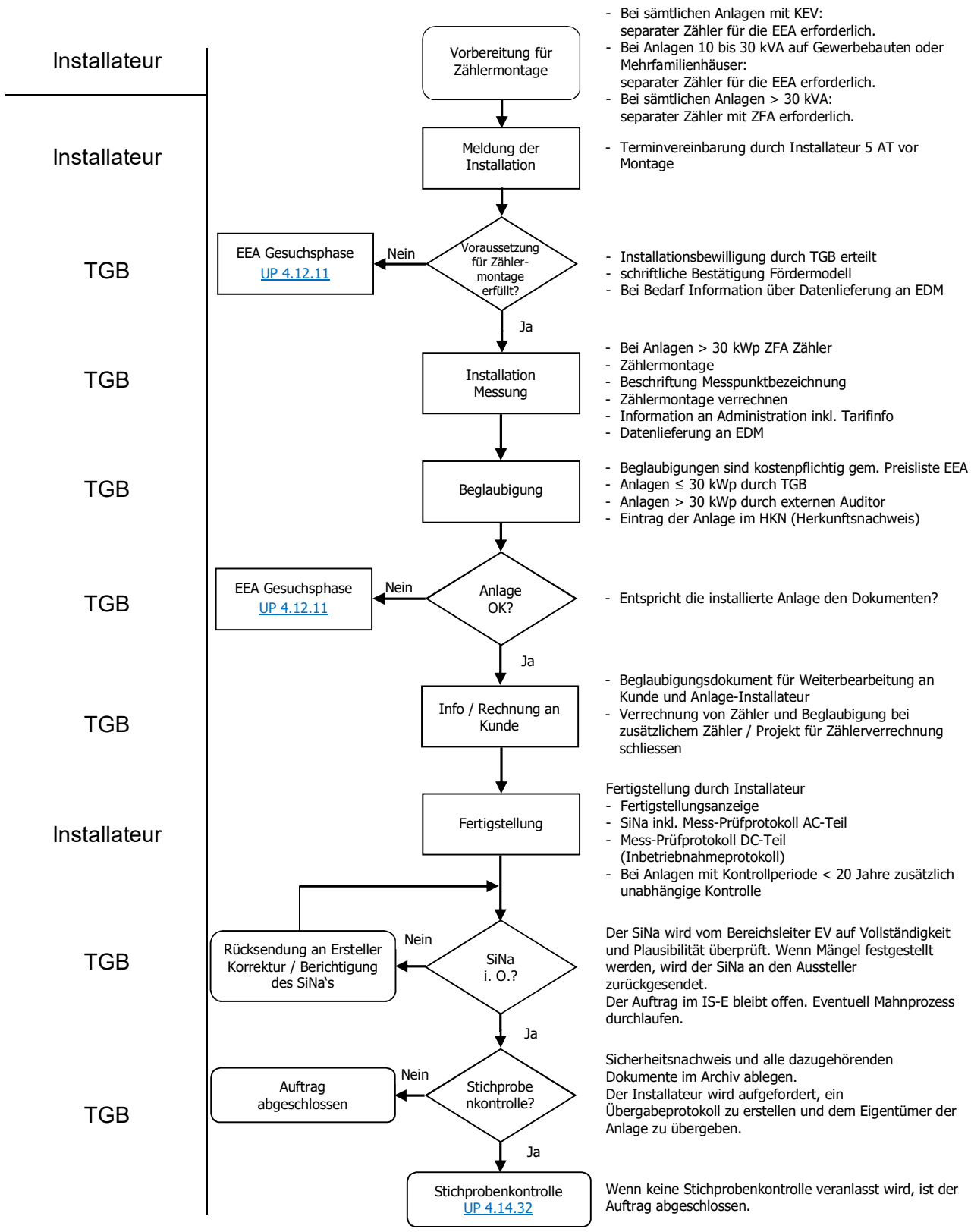2. Montage, Inbetriebsetzung und Beglaubigung von Energieerzeugungsanlagen